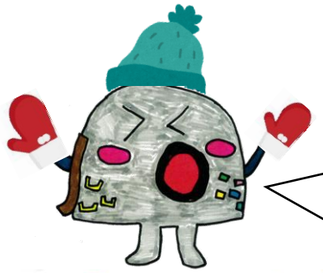

ひょっこりんだよ！
１月のじどうかんは５日からだよ！
ことしもみんなにあえるのをたのしみにしているよ♪たくさんあそびに来てね。
たのしいチャレンジボックスもちょうせんしてね☆

1月　じどうかんだより

2025 年度　NO. 10

やまぐちし　やまぐちじどうかん
山口市下竪小路254
☎:928-8656(9:00～17:00)
Eメール　y-jido@c-able.ne.jp

杜協ホームページ

日	月	火	水	木	金	土
				１　元日 ★	２ ★	３ ★
４ ★	５	６	７	８	９	１０
１１ ★	１２成人の日 ★	１３	１４ おはなし ライブラリー	１５ やんちゃクラブ	１６ ２月やんちゃクラブ受付開始	１７
１８ ★	１９	２０	２１ がらくたらんど	２２ やんちゃクラブ	２３	２４ プラレール＆ ベイブレードの日
２５ ★	２６	２７	２８ がらくたらんど	２９ やんちゃクラブ	３０	３１

※★は休館日　　**※利用時間　月～土（９：００～１６：４５）**

《2月やんちゃクラブ》

⦿やんちゃクラブは未就園児親子の皆さんの遊びのクラブです♪楽しい時間を過ごしませんか？

受付　1月16日(金)～(定員になり次第受付終了)
※保護者の方が電話でお申し込みください(9:00～17:00)
※受付時に参加希望日をお知らせください　例　“２月〇日のみ参加します！”“２月全部参加します！”

日時・定員・費用	主な活動内容	持ち物など	おしらせ
2月5日(木) **10:00～11:00** **15組程度　無料**	**新聞紙あそび** ビリビリ！ひらひら！ 丸めてなげて！	・動きやすい服装で来てください	✿はじめて参加の方は親子写真を撮ります ✿2月がお誕生月の方は お誕生カード・冠をご用意しています （カードに貼るお子さんの写真を撮ります） ✿欠席の連絡は必ずお願いします
2月12日(木) **10:00～11:00** **15組程度　無料**	**運動あそび** ひろいおへやで、たくさんからだをうごかそうね♪	・動きやすい服装で来てください	
2月26日(木) **10:00～11:00** **15組程度　無料**	**おひなさま(製作)** かわいいおひなさまをつくりましょう✿	・のり ・マジック（多色）	

《プラレール＆ベイブレードの日》

日時　1月24日(土)　9:00～15:00
※申し込み不要　※幼児・小学生は保護者同伴
※混雑時には人数制限・時間制限を行うことがあります
※時間内で自由に利用できますが利用の際は必ず職員にお声がけ下さい

プラレール…広いお部屋で自由にレールをつくってあそぼう！トーマスやSL！たくさんあるよ！
ベイブレード…児童館のお部屋に置いてあるスタジアムの中でベイブレードを回してあそぼう！
※スタジアム１　ベイブレード２　ランチャー２　は児童館にあります
※個人のスタジアムやベイブレードの持ち込みも可能ですが、破損・紛失した場合は責任を負いかねます

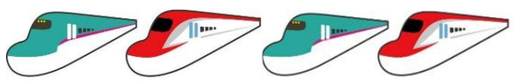

《おはなしライブラリー》

日時　1月14日(水)　15:30～16:00
パネルシアター『もったいないおばあさん』
絵本『おにのパンツ』
※児童館職員によるおはなしです　※申し込みは不要です
※どなたでも参加できます

《お知らせ》

このたび、山口市社会福祉協議会の公式 Instagram が開設しました。
アカウント名：@y_shakyo_tasufure です。
児童館の情報も発信していきますので、フォローよろしくお願いします。

@Y_SHAKYO_TASUFURE